Office de Tourisme
GUJAN-MESTRAS

# VILLA MADO - GUJAN-MESTRAS - BASSIN D'ARCACHON

## VILLA MADO - GUJAN-MESTRAS

Location de vacances pour 5 personnes - Bassin d'Arcachon

https://villa-mado-gujanmestras.fr

Monique et Alain NEGRE

06 22 62 07 89

A **Villa Mado - Gujan-Mestras** : 15 Allée de Verdalle 33470 GUJAN-MESTRAS

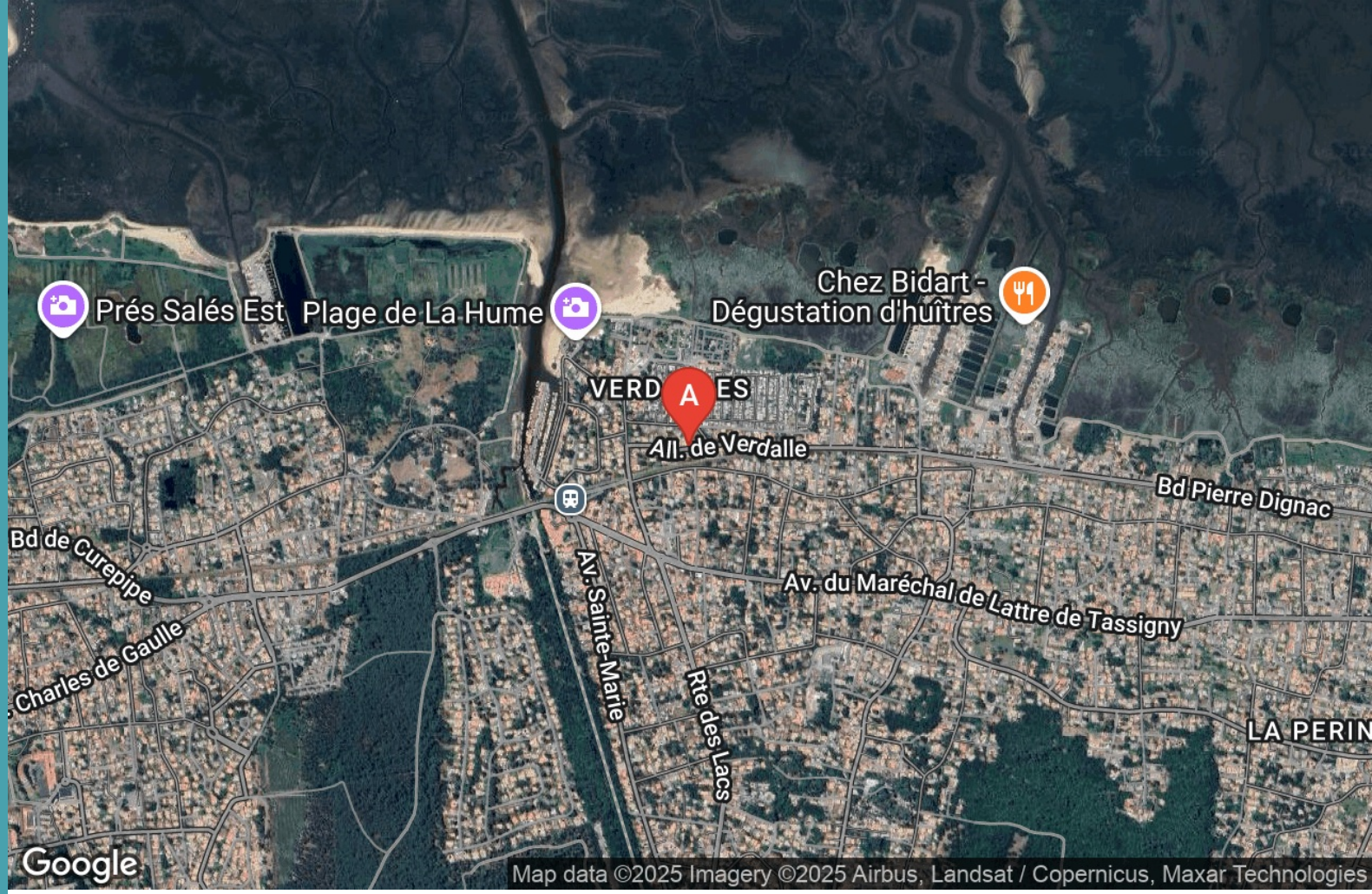

# Villa Mado - Gujan-Mestras

☆☆

| Maison | 5 personnes (Maxi: 6 pers.) | 2 chambres | 80 m2 |
|---|---|---|---|

La Villa Mado est située à quelques pas du port et des commerces de la Hume.
Pour plus de confort, maintenant elle est équipée de volets roulants, de double vitrage et d'une VMC.
Elle est composée : - D'une grande pièce à vivre donnant sur la terrasse sud - D'une cuisine indépendante donnant sur la terrasse nord - D'un coin nuit : une chambre double et une chambre avec 4 couchages - D'une salle d'eau et d'un WC séparé. Espace sécurisé à votre disposition pour entreposer vélos et objets encombrants.

# Pièces et équipements

| | | |
|---|---|---|
| *Chambres* | Chambre(s): 2<br>Lit(s): 5 | dont lit(s) 1 pers.: 4<br>dont lit(s) 2 pers.: 1 |
| *Salle de bains / Salle d'eau* | Salle de bains avec douche<br>Salle(s) d'eau (avec douche): 1 | Sèche cheveux |
| *WC* | WC: 1<br>WC indépendants | |
| *Cuisine* | Cuisine<br>Combiné congélation<br>Four à micro ondes<br>Réfrigérateur | Four<br>Lave vaisselle |
| *Autres pièces* | Salon<br>Terrasse | Séjour |
| *Media* | Télévision | |
| *Autres équipements* | Lave linge privatif | Matériel de repassage |
| *Chauffage / AC* | Chauffage | |
| *Exterieur* | Abri couvert<br>Salon de jardin | Jardin privé<br>Terrain clos |
| *Divers* | Local sécurisé pour objets encombrants. Vélos, VTT, ... | |

# Infos sur l'établissement

| | |
|---|---|
| *Communs* | Habitation indépendante |
| *Activités* | |
| *Réseaux* | |
| *Stationnement* | Parking privé |
| *Services* | |
| *Extérieurs* | |

# A savoir : conditions de la location

| | |
|---|---|
| *Arrivée* | Arrivée à partir de 16 h. Contacter le propriétaire pour des horaires différents.<br>Les clés sont remises par le propriétaire. |
| *Départ* | Départ avant 10 h. Contacter le propriétaire pour un horaire de départ différent. |
| *Langue(s) parlée(s)* | |
| *Annulation/ Prépaiement/ Dépot de garantie* | Pour la réservation il est demandé un acompte de 30/°.<br>Le solde et les cautions sont à régler 30 jours avant l'entrée dans les lieux.<br>Aucun remboursement pour une annulation intervenant dans les 30 jours avant la date d'entrée. |
| *Moyens de paiement* | Espèces Virement bancaire |
| *Ménage* | Le ménage doit être fait par le locataire avant sson départ.<br>La caution ménage sera retenue si la maison n'est pas rendue dans un état de propriété impecable. |
| *Draps et Linge de maison* | Les couvertures et les taies d'oreiller sont fournies |
| *Enfants et lits d'appoints* | Lit bébé<br>Lit parapluie, chaise haute, rehausseur de chaise et divers accessoires pour bébé sont fournis. |
| *Animaux domestiques* | Les animaux ne sont pas admis. |

# Tarifs (au 25/11/25)

Villa Mado - Gujan-Mestras

| Tarifs en €: | Tarif 1 nuit en semaine (L, M, M, J, D) | Tarif 1 nuit en weekend (V ou S) | Tarif 2 nuits weekend (V+S) | Tarif 7 nuits semaine |
|---|---|---|---|---|
| du 02/11/2025 au 20/12/2025 | 70€ | 70€ | | 490€ |
| du 21/12/2025 au 02/01/2026 | 80€ | 80€ | | 560€ |

# Mes recommandations

Découvrir Gujan-Mestras

Toutes les Activités

OFFICE DE TOURISME GUJAN-MESTRAS
WWW.GUJANMESTRAS.COM

Office de Tourisme
GUJAN-MESTRAS

## Bistro'50

+33 5 57 16 35 43
50 avenue de la Plage

0.3 km
GUJAN-MESTRAS
1

Dans un décor raffiné, cette table bistronomique vous offre des instants privilégiés ! Armé d'une riche expérience dans de grands restaurants, le chef vous propose le meilleur du terroir au détour d'une cuisine au marché et de saison, qui rivalise chaque jour de créativité pour vous surprendre. En salle ou sur la magnifique terrasse toute vêtue de bois, découvrez aussi leur carte des vins finement sélectionnés pour des accords mets et vins inégalables. Quand l'apéritif sonne le gong, ne manquez pas non plus leur cocktails maison qui ajoutent un zeste de plaisir !

## Le Chef est une femme

+33 9 53 81 86 59
2 Place du Vieux Marche

0.3 km
GUJAN-MESTRAS
2

Le Menu uniquement le midi sauf week-end et jour férié Entrée+Plat+Dessert 19€ Entrée+Plat o u Plat+Dessert 16€ Plat du jour 13€ Menu enfant jusqu'à 12 ans Boule de glace 13€ Les Menus Entrée, Plat, Dessert 35€ Entrée, Plat ou Plat, Dessert 28€ Plat du jour 22€

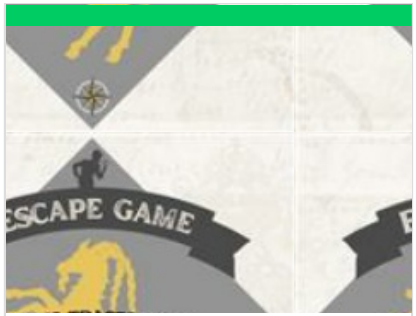


## Escape Game" Sur les traces de la chèvre d'or"

+33 5 56 66 12 65
37 Avenue du Maréchal de Lattre de Tassigny

0.3 km
GUJAN-MESTRAS
1

Partez à la recherche des indices disséminés à travers le quartier de la Hume pour suivre les traces de la chèvre d'or et pourquoi pas, trouver une piste qui vous mènera au fameux trésor.... 1h30 de jeu en plein air. A partir de 6 ans. Venez récupérer votre kit aventure à l'Office de Tourisme ! Réservation possible en ligne.

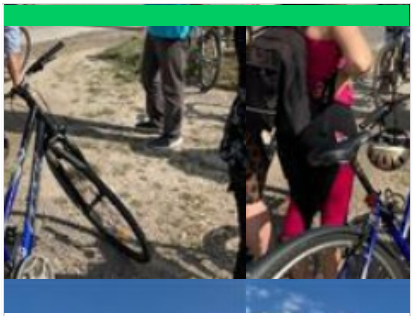

## Vél'Ostréitour

+33 5 56 66 12 65
37 avenue du Maréchal de Lattre de Tassigny
https://www.gujanmestras.com/

0.3 km
GUJAN-MESTRAS
2

Balade à vélo commentée de 6 km (vélo non fourni) avec visite d'une exploitation ostréicole, atelier d'écaillage et dégustation, film sur l'ostréiculture à la Maison de l'Huître. Durée 3h, visite uniquement en français. Les visites sont les jeudis à 9h15 pendant les vacances de Pâques / juillet, août et septembre. Place limitées et réservation à l'Office de Tourisme ou sur notre boutique en l i g n e . Rendez-vous à l'Office de Tourisme de Gujan-Mestras à 9h15.

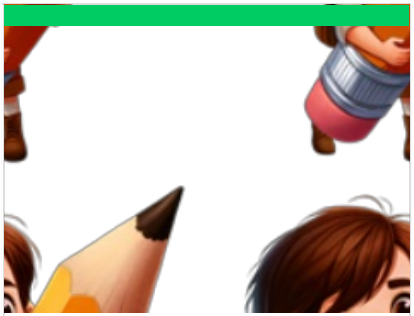

## Sur les Pistes de Robin : jeu découverte sur les ports de Gujan-Mestras

+33 5 56 66 12 65
37 avenue du maréchal de Lattre de Tassigny

0.3 km
GUJAN-MESTRAS
3

Accompagné de Robin et d'un adulte, les enfants partent à l'aventure sur 4 des ports de Gujan-Mestras. Au fil de leur parcours, ils devront répondre à des énigmes, charades, rébus,... Partagez un moment de découverte culturelle originale et ludique des ports de Gujan-Mestras en famille. Retrouvez les réponses à l'Office de Tourisme. Un diplôme, un poster et un autocollant vous sera offerts à la fin du jeu.

: Restaurants : Activités et Loisirs : Nature : Culturel : Dégustations

# Mes recommandations (suite)

Découvrir Gujan-Mestras

Toutes les Activités

OFFICE DE TOURISME GUJAN-MESTRAS
WWW.GUJANMESTRAS.COM

Office de Tourisme GUJAN-MESTRAS

## Stations Bee's La Hume

+33 5 56 54 17 36
47 avenue Maréchal de Lattre de Tassigny
https://www.lahume.stationsbees.com/

0.4 km
GUJAN-MESTRAS
4

Le Bassin d'Arcachon se découvre idéalement à vélo grâce à son important réseau de pistes cyclables. Stations Bee's propose la location de vélos musculaires, électriques, sans oublier les accessoires (sièges bébé, remorque, vélo suiveur). Paniers et antivol inclus dans la location ! Retrouvez notre espace de vente avec les marques : Sunn, BH, O2'feel, Tenways. Et aussi notre Atelier réparation : pensez à prendre rendez-vous !

## Balade à roulettes : Le parc de la Cheneraie

Avenue du Maréchal de Lattre de Tassigny
https://gironde.ffrandonnee.fr/html/2296

0.6 km
GUJAN-MESTRAS
1

Cette balade plutôt forestière se situe à 2 minutes du port, de la gare et des commerces de la Hume. Avec un départ équipé d'une aire de stationnement, elle permet de découvrir la richesse de végétaux qui s'est développée autour de ce canal napoléonien (notamment quelques chênes-liège) et d'admirer les chutes d'eau claire des anciennes écluses détruites pendant la guerre. Le canal des Landes est une voie artificielle, vestige de Vauban, qui aurait dû permettre de relier le Bassin d'Arcachon à Bayonne à travers les étangs landais. Les Balades à Roulettes® (BR®) sont des promenades courtes, tranquilles, avec une poussette ou un petit vélo, ou adaptées pour les personnes à mobilité réduite (en fauteuil), proposées par la Fédération Française de Randonnée de la Gironde.

## Les Prés Salés Ouest

+33 5 56 54 63 14
https://tourisme-latestedebuch.com/les-

1.3 km
LA TESTE-DE-BUCH
2

Le site des Prés Salés Ouest, situé sur la commune de La Teste de Buch, représente une anse de 42 hectares au sud du Bassin d'Arcachon. Autrefois ouverts sur la mer, les Prés Salés Ouest ont été endigués dans le milieu des années 1970 et soustraits à l'influence de l'océan. Pendant près de 35 ans le site a alors perdu sa vocation de pré salé, s'est peu à peu appauvri et s'est trouvé envahi d'espèces exotiques envahissantes (notamment le Baccharis, appelé aussi « faux-cotonnier »). Cependant, en 2007 après des années de bataille juridique, la commune de la Teste de Buch a été autorisée par l'Etat à entreprendre des aménagements. Les travaux poursuivaient alors plusieurs objectifs : environnementaux, paysagers, hydrauliques et accueil du public. Une partie du site fut à nouveau soumise au rythme des marées tandis que l'autre fut dédiée à la rétention des eaux douces provenant de la Craste.

## Le sentier du littoral de Gujan-Mestras

+33 5 56 66 12 65

3.2 km
GUJAN-MESTRAS
3

Le sentier du littoral serpente entre les eaux du Bassin d'Arcachon, les prés salés, les ports ostréicoles et les anciennes réserves piscicoles. Gujan-Mestras, avec ses sept ports tournés vers le bassin, est considérée comme la capitale de l'ostréiculture. Découvrez de nouveaux paysages naturels à chaque détour de votre itinéraire. Dans un environnement naturel préservé, aux contours changeants selon l'amplitude des marées, votre parcours alterne vues panoramiques et rencontres authentiques dans l'esprit du Bassin. C'est un parcours long de 8,5 kilomètres qui débute au port de La Hume et qui aboutit au port de La Mole. Les animaux sont autorisés sur le sentier du littoral à condition d'être tenus en laisse.

: Restaurants : Activités et Loisirs : Nature : Culturel : Dégustations

# Mes recommandations (suite)

Découvrir Gujan-Mestras

Toutes les Activités

OFFICE DE TOURISME GUJAN-MESTRAS
WWW.GUJANMESTRAS.COM

Office de Tourisme
GUJAN-MESTRAS

: Restaurants : Activités et Loisirs : Nature : Culturel : Dégustations

# Mes recommandations (suite)

Découvrir Gujan-Mestras

Toutes les Activités

OFFICE DE TOURISME GUJAN-MESTRAS
WWW.GUJANMESTRAS.COM

Office de Tourisme
GUJAN-MESTRAS

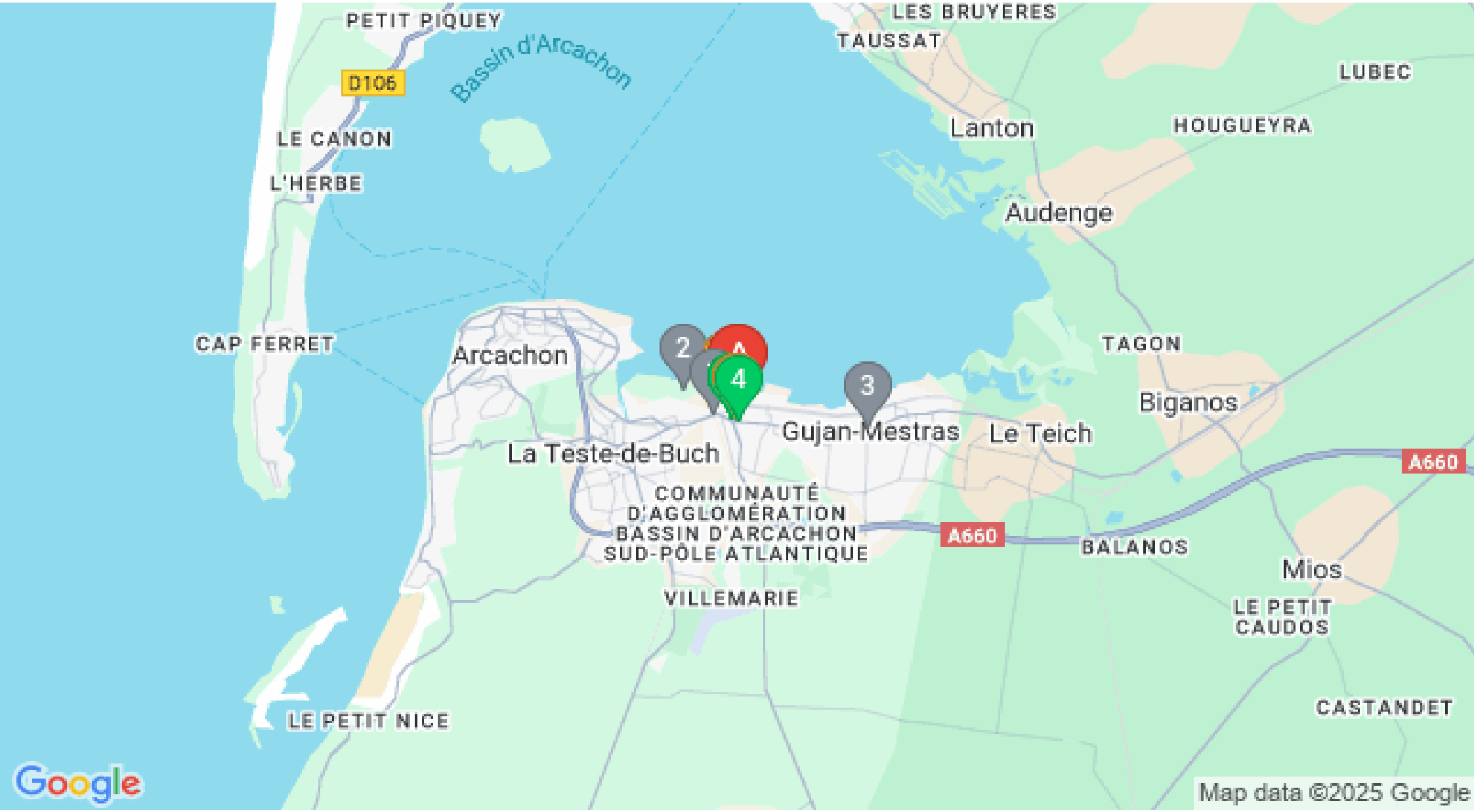


: Restaurants : Activités et Loisirs : Nature : Culturel : Dégustations